地元住民 巨木を間近で

「仮置き場」で見学 記念撮影

仮置き場に並べられた御柱の前で記念写真を撮る人たち

いざ御柱祭へ 令和四年

来春の諏訪大社式年造営御柱大祭（御柱祭）で上社に曳き建てられる御柱8本が茅野市玉川の「仮置き場」に並んで初の週末を迎えた30日、巨木を間近で見ようと、地元住民らが次々と訪れた。「太いね」と言いながら、横一列に並んだ御柱を見学。近づく大祭に向けて気持ちを高めた。（小尾口有二）

30年ぶりに同市玉川の御小屋山にある諏訪大社社有林から調達した。仮置き場は八ケ岳中央農業実践大学校（原村）の敷地に設けられており、訪れた人たちは記念写真を撮ったり、木の素性を吟味したりした。

同市玉川の飯山治雄さん(75)はすべての御柱が一度に見られる良い機会と2人の孫らと一緒に訪れた。「立派な御柱。新型コロナの感染状況がどうなるか分からないが、本番が楽しみ」と語った。

「御柱を見ると気持ちが高ぶります」と話したのは、毎回曳行（えいこう）を楽しみにしているという同市城山の大澤久子さん(69)。コロナの感染収束を願い、「御柱祭ではみんなで曳きたい」とした。

10月中旬に行われた伐採作業に奉仕した同市玉川の鈴木徳男さん(73)は「伐採の時はかなり太いと感じたが、こうして並べてみると細く感じる」。久しぶりに御小屋山から確保し、「山には他にも候補になりそうな木がたくさんあった。多くの人が来て曳ける御柱祭になってほしい」と望んだ。

御柱は来年3月25日ごろまで同所に仮置きされる。

中高生へ主体的な学びの機会

すわっチャオで「ワークショップ」始まる

国内外で活躍の専門家招く

中高生向けに開講した学びのワークショップ。国内外で活躍する専門家の知識や経験を通して学びを深めていく

諏訪地域の中高生に主体的、対話的な学びの機会を提供する「学びのワークショップ」が30日、諏訪市駅前交流テラスすわっチャオで始まった。学校と連携して子どもの学びを支援するNPO法人「SUWA次世代の学び推進フォーラム」（諏訪市）の初企画で、国内外で活躍する専門家を招き、生徒自ら課題を発見し、解決策を考える。初回は「ワインと温暖化」をテーマに、八ケ岳山麓がブドウ栽培の適地になりつつある現状を踏まえ、気候変動や環境の重要性に理解を深めた。

推進フォーラムは今年4月、時代に対応した新しい学びを民間から支援しようと、企業経営者や教育者らが設立。ワークショップが活動の「第一歩」で、新型コロナウイルスが落ち着いてきたことを受けて本格的に始動した。

ワークショップは「ワインと温暖化」「縄文とSDGs」「たのしい数学」「地図から読む世界情勢」の4講座（全2～3回）で、テーマに精通した地域住民が進行役を務め、国内外で活躍するゲストを招く。定員は各講座20人。現在4講座に計7人の申し込みがあるという。

「ワインと温暖化」（全3回）は、オーベルジュ・エスポワール（茅野市）のシニアソムリエ野村秀也さんが進行役。初回は、ワイン輸入卸売会社代表の竹下正樹さんを招き、フランスのブドウ栽培やワイン醸造について学んだ。竹下さんは土壌や空気がワインの味や香りに与える影響を指摘し、「ワインには土地の情報が入っている。フランスでは土地の景観を守ることも農家の仕事」と話していた。

受講した原村原中学校3年の藤森悠未さん(14)は、同校の「ワイン講座」でブドウ栽培に取り組んでいる。「ブドウやワインのことを詳しく学びたくて参加しました。学校のみんなに伝えたい」と語り、国内外で活躍するプロの話に熱心に聞き入っていた。

同フォーラムの古原芷之副理事長は「学校の先生だけでは展開しにくいテーマがある。私たちが地域の中で培った人脈を生かしながら、子どもたちに知的な刺激を与えていきたい。諏訪地域を支える子どもたちの考え方や生き方の参考になれば」と語った。

受講者は随時募集している。申し込みは、北原さん携帯080・5407・8995、メールhips@mxa.mesh.ne.jp）へ。（唐沢宏）

諏訪の信仰テーマに 来月3日読書イベント

岡谷で読みつむぐ会

岡谷市の有志らでつくる読書グループ「岡谷で読みつむぐ会」（小坂英之代表）は11月3日、諏訪地方の信仰をテーマにした読書イベントを同市のイルプラザカルチャーセンターで開く。地元のグループが制作した絵本の朗読や紙芝居の読み聞かせなどをする。作者らとの意見交換の時間もあり、自由に意見を交わしながら交流する。

同会は、本を通じて会員の交流を図ることを目的に、2019年から定期的に同じ本を読んで書評会を開いている。今回は、より多くの人に本に触れてもらい読書文化を広げようと、一般の人が事前に本を読まなくても参加できるイベントを企画した。

それぞれの作品を手に来場を呼び掛ける関係者

当日は、諏訪の龍神にまつわる民話の絵本「諏訪の龍神さま」、諏訪湖の御神渡りを分かりやすく紹介する紙芝居「御渡り」の朗読や読み聞かせを制作関係者が行う。このほか、諏訪の龍神が物語の重要なシーンで描かれた公開中の長編アニメ映画「神在月のこども」についても取り上げる。

閉会後は「諏訪の龍神さま」の再話を担当した河西皆子さん＝同市銀座＝のサイン会を開く。小坂代表は「本を通じて仲間の輪が広がればうれしい。お互いに感想を言い合うのは非常に楽しいので、ぜひ参加してほしい」と呼び掛けている。

時間は午後4～5時30分。参加無料。定員30人。参加希望者は小坂代表（電話080・5108・6488）へ。（山本雄太）

コロナ感染 県内1人

県は30日、県内で中野市の30代女性1人が新たに新型コロナウイルスに感染したと発表した。感染経路を調べている。一日当たりの感染者の発表が10人未満となるのは22日連続。県内の累計は8872人となった。

30日午後4時現在の県内の感染者の療養状況は入院8人、宿泊療養中16人、自宅療養中4人。中等症が3人で重症はいない。

確保病床使用率は29日午後8時現在で1・3％。県内4地域別の病床逼迫度（軽症・中等症用病床の使用率）は南信0・8％、東信0・0％、中信0・0％、北信4・4％（前田智威）

◆**JR上諏訪駅で車両故障、普通列車5本運休**　30日午前6時37分ごろ、JR中央東線の上諏訪駅に停車中の同駅6時54分発辰野行き3両編成普通列車の安全装置が正常に作動しなくなった。JR東日本長野支社によると、この影響で同列車を含む普通列車上下5本が運休し、約150人に影響が出た。同支社は不具合の原因を調べている。

◆**赤岳で腰痛訴えた男性救助**　30日午前9時45分ごろ、八ケ岳連峰赤岳で、北安曇郡白馬村の自営業男性(56)から下山中に腰痛で動けなくなったー と110番通報があった。同11時半すぎに県警ヘリで救助して茅野市内の病院に収容した。男性は腰痛の軽傷。茅野署によると、男性は29日に2人パーティーで入山し、赤岳山頂から下山中だったという。

おくやみ

10月31日

茅野市

北原幸男氏（きたはら・ゆきお）

茅野市ちの245の7（上原）、26日午後0時26分死去。93歳。

葬儀は30日茅野市ちの横内のセレモニーハートアイプラザで時節柄近親者にて執り行った。喪主は長男の幸一（こういち）氏。

茅野市ちの上原の故北原幸次郎氏と故ユキ子さんの長男。北幸果樹園を妻の故郁子さんと長年自営し、1男2女を養育。上原区長、高齢者クラブ桃寿会役員など歴任。旅行、野菜作りなどに親しみ、孫、ひ孫の成長を楽しみにしていた。

喪主幸一氏は家業を継ぎ、北幸果樹園を自営。喪主妻は富美さん。長女は地堂みはるさん。次女は瀬畑千春さん。孫は小林菜実さん、藤松咲希さん、堀井愛未さん。家族で故人の介護に尽くした。

細川英子さん（ほそかわ・えいこ）

富士見町落合9984の664（富里）、28日午前6時死去。87歳。

葬儀は11月2日午後4時から弔問受付、同5時から葬儀・告別式を時節柄近親者にて茅野市宮川安国寺の茅野シティホールで。喪主は長男妻の美代（みよ）さん。

辰野町小野の小野家の次女。夫の故細川和正氏と理容ホソカワを長年自営し、1男1女を養育。カラオケなどに親しみ、孫の成長を楽しみにしていた。

喪主美代さんはヘアーセシルを自営し、長男で喪主夫の元彦氏と富士見町落合桜ケ丘在住。長女千枝美さんは夫野竹芳人氏と同地在住。孫は佳乃さん、佑郁さん。

原村

清水金二氏（しみず・きんじ）

原村11874（払沢）、9月25日死去。60歳。

葬儀は11月1日午前10時30分から弔問受付、同11時から葬儀・告別式を時節柄近親者にて茅野市玉川のJA虹のホールたまがわで。喪主は兄の泰裕（やすひろ）氏。

原村払沢の故清水金起氏と功子さんの次男。三協精機製作所を経て、愛媛県の井関松山製造所に長年勤務し定年退職。2男を養育。旅行などに親しんだ。

喪主泰裕氏はスワリクに、喪主妻優子さんは原村社会福祉協議会にそれぞれ勤務。長男は功太郎氏。次男は一喜氏。

季節だより

30日 17時気象衛星

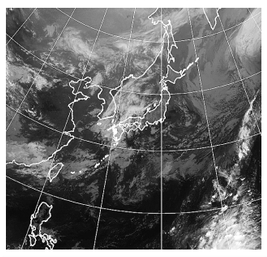

30日の気温

	最高	最低
諏訪	17.0	1.9
	+ 1.1	- 4.0
飯田	18.7	3.1
	+ 0.7	- 4.0
松本	19.4	1.1
	+ 2.3	- 4.5
長野	18.0	2.7
	+ 1.2	- 3.9
軽井沢	14.6	- 1.2
	+ 0.5	- 4.0

下段は平年比高低

原村	15.8	- 1.1
辰野	17.5	0.9
伊那	18.4	1.7
飯島	16.4	2.1

うた暦

仏壇に丈の短かき菊の花／老いること日々に発見冬隣＝北原きよ美（飯島町）「みすゞ」

トランクルーム貸物置 1ヶ月 3,780円～ 保証会社付契約 諏訪・茅野・岡谷 ㈱諏訪貸家 アパートセンター TEL53-7000

Renotta コンセプト・デザインライフスタイルを磨き上げたお部屋をご提供致します。まずはお問合せください! ㈱諏訪貸家 アパートセンター アパマンショップ TEL53-7000

院長 矢澤和虎 新型コロナワクチン11月末まで やざわ虎クリニック 診療時間 月・火 8:30～12:00 水・金 15:00～18:00 木・土 8:30～12:00 諏訪市高島1-21-14 TEL57-8300

別注祭用品承ります 呉服のかねさ 諏訪清陵高校入口 ☎58-0702

家屋ネズミ駆除 ネズミの運動会 駆除・予防施行請負 家屋害虫獣防除技術センター ねずみしろあり防除相談所 0120-72-0448 長野県食品衛生協会会員 医薬品一般販売業許可登録 動物用医薬品一般販売業 毒物劇物一般販売業登録 防除業者知事登録50伊那第46号 (有)原田薬品 消毒事業部 http://www.harada-yakuhin.co.jp/ ☎0266(72)0448 長野県茅野市本町東5292-1 FAX0266(72)9615

売地・売家募集中 仲介 買取 無料査定 □空家・空地の管理が大変なのでなんとかしたい □いずれ売却したいので金額だけでも教えてほしい □相続対策に分割や活用方法などを教えてほしい □所有している土地・建物を早く現金化したい □不動産業者に依頼しているがなかなか売れない その他、お気軽にご相談ください ちょうどいい住まいの窓口 bliss life 株式会社ブリスライフ 0120-406-315 茅野市ちの694-1（国道 上原頼岳寺信号前） 宅建業免許 長野県知事(3)第5170号

きくち泌尿器科クリニック Kikuchi Urological Clinic

診療時間	月	火	水	木	金	土
午前9:00～12:00	○	○	○	○	○	○
午後3:00～ 6:00	※	○	○	▲	○	／

※月曜午後は予約外来・手術日 ●日曜・祝祭日は休診日 ▲第2・4木曜の午後は休診

【標榜科目】泌尿器科 〒392-0021 諏訪市上川3丁目 TEL0266-78-1045 FAX0266-78-1145 院長 菊池俊樹

おもだか皮膚科 Omodaka 院長 面高信平 診療時間 ■平 日／午前9:00～午後12:30 午後3:00～午後 6:00 ■土曜日／午前9:00～午後 2:00 休診日 月・木・日曜日・祝日 茅野駅前・ベルビア1階（どっこいしょ広場前） TEL73-2525

ご案内 茅野・原村地区 本日の当番医です ・発熱がある方は受診前に電話をお願いします 茅野市本町東3-5 ともみ内科医院 https://tomomi-naika.com/ 電話:82-0424

みやざき皮フ科クリニック 院長 宮嵜敦

診療時間	月	火	水	木	金	土
9:00～12:00	○	○	／	○	○	○※
15:00～17:00	○	○	／	○	○	／

●※土曜日は混雑防止のため、受診制限を行っています。 ●初診受付は17時までとさせていただきます。 ■休診日:水曜、日曜、祝日 諏訪市高島4丁目2021-1（西友諏訪城南店道向かい） TEL.0266-78-0005

いちょう並木クリニック 内科・消化器内科・小児科 診療時間 8:30～12:00、15:00～18:00 休診日 土曜日午後・日曜日・祝日 諏訪市四賀2417-2 TEL:0266-58-5522

小松整形外科 整形外科診療・リハビリ・骨粗鬆症 診療時間 8:30～12:00、14:30～17:00 休診日 土曜日午後・日曜日・祝日 諏訪市四賀2417-6 TEL:0266-75-2355

永眠のお知らせ

父北原幸男儀病気療養中のところ十月二十六日午後零時二十六分九十三歳の天寿を全うし永眠致しました　ここに謹んでご通知申し上げます

なお誠に勝手ながら葬儀は時節柄十月三十日茅野市ちの横内のセレモニーハートアイプラザにおいて近親者にて執り行いました　生前故人に賜りましたご厚情に心より感謝し紙上をもって厚くお礼申し上げます

ご供物・ご香典の儀は固くご辞退申し上げます

令和三年十月三十一日
茅野市ちの二四五―七（上原）
喪主　北原幸一

弟清水金二儀病気療養中のところ九月二十五日六十歳をもって永眠致しました　ここに生前のご厚誼を深謝し謹んでご通知申し上げます

追って葬儀は左記の通り相営みます

記

一、日時　十一月一日(月)
午前十時三十分より
弔問受付
午前十一時より
葬儀・告別式

誠に勝手ながら時節柄葬儀・告別式は近親者にて執り行わせていただきます

一、場所　茅野市玉川
JA虹のホールたまがわ

なお葬儀は原村生活改善規約により執り行います

令和三年十月三十一日
原村一一八七四（払沢）
喪主　清水泰裕

義母細川英子儀急性心筋梗塞のため十月二十八日午前六時八十七歳をもって急逝致しました　ここに生前のご厚誼を深謝し謹んでご通知申し上げます

追って葬儀は左記の通り相営みます

記

一、日時　十一月二日(火)
午後四時より　弔問受付
午後五時より
葬儀・告別式

誠に勝手ながら時節柄葬儀・告別式は近親者にて執り行わせていただきます

一、場所　茅野市宮川（諏訪大社前宮近く）
茅野シティホール

なお葬儀は富士見町生活改善規約により執り行います

令和三年十月三十一日
富士見町落合九九八四―六六四（富里）
喪主　細川美代
長男　細川元彦